

FSCALA 1:1000

ADREÇA PRINCIPAL:

Mig, Ctra. del, s/n



ADREÇA PRINCIPAL: Mig, Ctra. del, s/n

DENOMINACIÓ: Ca l'Esquerrer

CRONOLOGIA I AUTOR/S: 1572 Construcció original
1796 Darrera reforma documentada
1990's Restauració recent

US ORIGINAL: Masia

US ACTUAL: Habitatge

BIBLIOGRAFIA:

CASAS, 1986 A.

Hospitalet, 1981.

ARXIUS:

AHUAD del COACB, 1980, fitxa 26.





Vista general de La part posterior de l'antiga masia (Desembre 1994)





Vista general de l'antiga masia (Desembre 1994)



CITES:**(PEPPA)**

"Masía de estructura clásica de tres plantas, con cubierta a tres aguas; no se la puede catalogar dentro de la clasificación de Danés i Torras por sus variantes, pero es adscribible al tipo II-2 y III-9.

Elementos notables: fachada de piedra, y ventana gótica en fachada Este. Bóveda de cañón en Bodega.

(CASAS, 1986 A)

"...una de les cases de pagès més antigues de la Marina" [segona meitat del S. XVI] (p. 21)

"A l'esquerra de la carretera trobem Can Esquerrer, una masia de pedra de finals del segle XVI i restaurada en el segle XVIII, com podem llegir a les dates de la façana. En una façana lateral, un finestral de pedra esculpida, amb un arc encara gòtic, és un record de l'arquitectura originària de la casa" (p. 100)

(Hospitalet, 1981)

"A la carretera del Mig, prop d'Arquímedes. Es una antiga masia de pedra picada, edificada el 1572 i reformada el 1796" (punt 26)

(AHUAD del COAC, 1980)

"Masia de tres tramades amb planta baixa, pis i golfes i la coberta a dues vessants, desaignant a les façanes laterals (familia II, tipus 2 de la classificació d'en Danés i Torras). Posseeix un arc escarser d'accés i un rellotge de sol. (...) Té el paviment mig metre per sota del nivell exterior com conseqüència de l'acumulació de terres d'aluvió per les riuades del Llobregat (...) Modificada el 1796, llindes interiors semblen demostrar-ho" (fitxa 26)



VALORACIÓ:

La masia se situa a tocar del terme municipal de Cornellà. Conserva bona part de l'estructura original del segle XVI, època de repoblació agrícola i de creixement de l'antiga vila de l'Hospitalet, com ho palesen la construcció d'importants masos i cases pairals (can Llunell el 1563, can Sumarro el 1580, can Modolell de la Torre el 1587, l'Harmonia el 1595). Ca l'Esquerrer data -segons una inscripció de la seva façana- de 1572.

La seva construcció amb carreuets ben escairats mostra que, des del seu origen, es tractava d'un mas important. Al llarg dels anys la casa ha sofert modificacions, significatives al segle XVIII -un altre moment de creixement important de la vila. Al parament dels murs són perceptibles algunes de les reformes d'època moderna i contemporània, sobre tot al darrer nivell i als laterals.

Ca l'Esquerrer és un testimoni de primer ordre de l'activitat agrícola de l'Hospitalet, alhora que esdevé un exemple arquitectònic de la construcció de cases pairals que va conèixer la vila durant el segle XVI, de les quals les situades a la seva zona més central han esdevinguts veritables referents històrics de la població.

PROTECCIÓ:

Nivell B : Integral del cos principal de la masia.

Nivell F : Àrea de prospecció arqueològica preventiva, coincidint amb el cercle marcat.



CRITERIS D'INTERVENCIÓ:

L'antiga masia ha estat recentment restaurada. Les futures intervencions que es realitzin han de tendir al manteniment de la tipologia volumètrica de la construcció i a la conservació del seu caràcter. Caldria la reserva d'un espai lliure al seu voltant que no ofegui l'edifici, situat en una zona de creixent urbanització industrial.



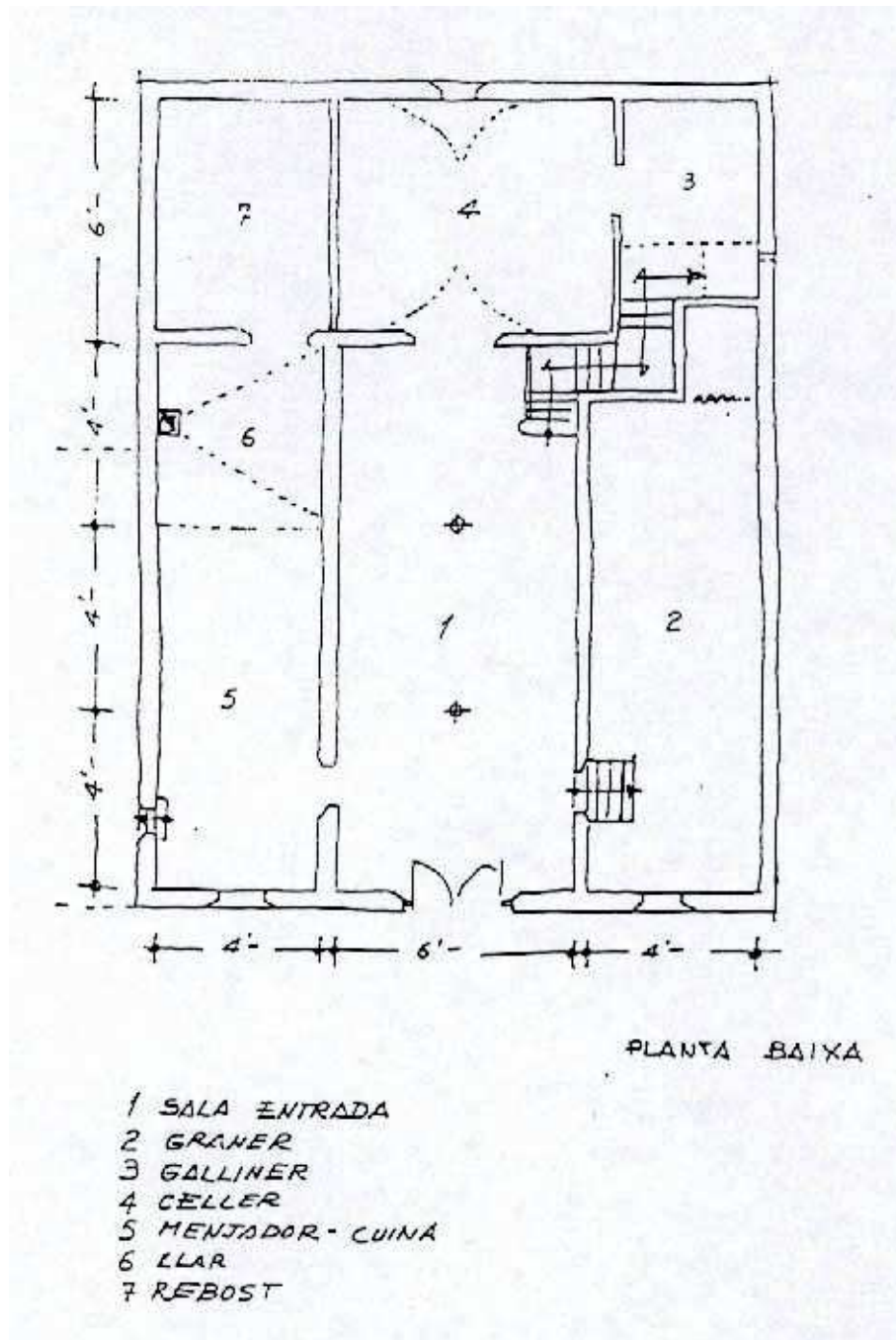

Croquis planta baixa (PEPPA 1987)



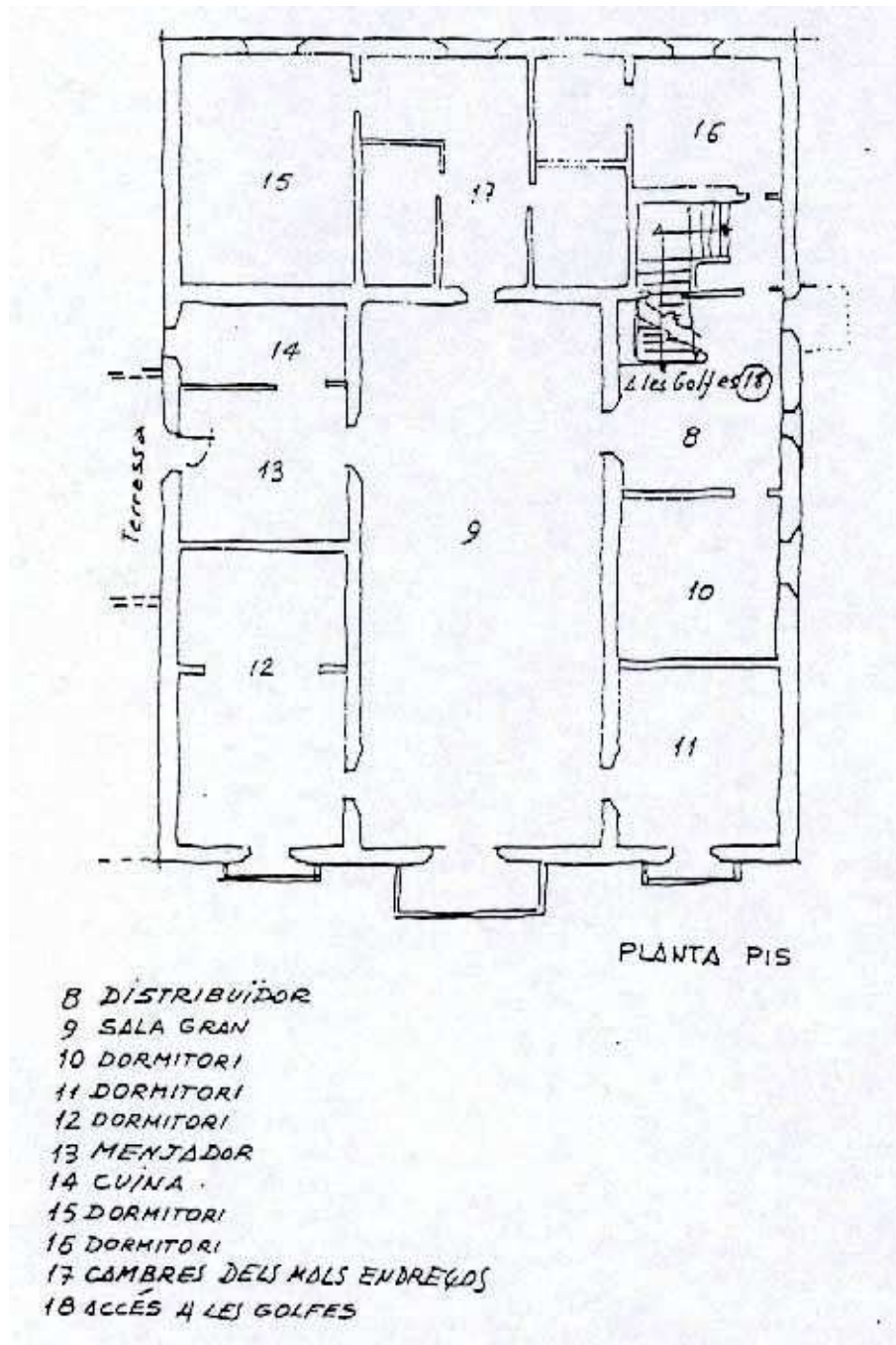

Croquis planta pis (PEPPA, 1987)



SITUACIÓ URBANÍSTICA:

La masia es troba situada en una zona definida pel PGM com a parc i jardí urbà actual i de nova creació a nivell metropolità (6c). En coherència amb la protecció atorgada a l'edifici, aquest hauria de considerar-se estructuralment no substituïble, integrant-se en el planejament futur del parc.

